

Aan de bewoners van dit pand

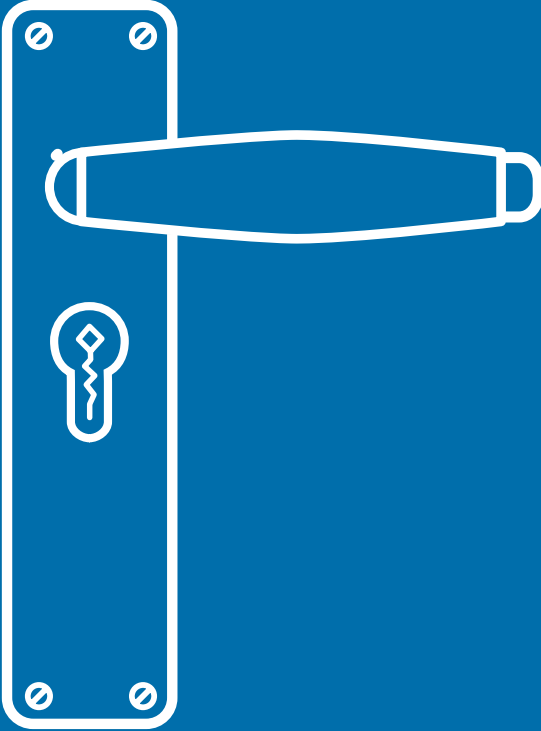

Geachte bewoner(s),

In opdracht van uw gemeente zal Insituform® binnenkort rioolrenovatie-werkzaamheden uitvoeren aan de riolering in uw straat.

Bij deze renovatiewerkzaamheden wordt gewerkt met de zogenaamde “Insituform®” kousmethode. Voor deze methode is gekozen om de overlast in uw straat tot een minimum te beperken. Binnen enkele dagen is uw riolering gerepareerd, waarna u weer jarenlang verzekerd bent van een goed functionerend riool.

Voor deze renovatie wordt het riool eerst gereinigd en geïnspecteerd. Daarna wordt het riool voorzien van een nieuwe binnenlaag. Deze binnenlaag bestaat uit een naaldvilt of een met glasvezel versterkte kous. De kous wordt in ons bedrijf in Zoetermeer op maat gemaakt voor het riool. Hierna wordt de kous gevuld met een kunsthars, die bestand is tegen alle omstandigheden welke in een riolering kunnen voorkomen. Na het vullen wordt de kous in speciale koelcontainers of in houten kisten naar het werk gebracht.

Op de dag van de renovatie zijn een aantal vrachtwagens van ons bedrijf in uw straat aanwezig. Uiteraard zullen wij proberen de toegang tot uw woning zoveel mogelijk vrij te houden.

De installaties op de vrachtwagens draaien gedurende de werkzaamheden. Hierbij kan enige geluidshinder ontstaan.

Op de locatie wordt de kous in de beschadigde riolering aangebracht. Vervolgens wordt met warm water (ca. 80 °C), stoom of UV-licht de, met hars gevulde, kous uitgehard, waarna een nauwsluitende, chemisch resistente naadloze nieuwe buis ontstaat.

Vervolgens snijdt een robotfrees, van binnenuit het riool, de huisaansluitingen weer open en uw aansluiting is vanaf dat moment weer klaar voor gebruik.

Het kan voorkomen dat u tijdens onze werkzaamheden een lichte geur waarneemt, die nog het meest op een “gaslucht” lijkt. Deze geur wordt veroorzaakt door styreen, een van de bestanddelen van de kunsthars.

Insituform



AEGION®

Stronger. Safer. Infrastructure.



Hoe werkt de Insituform® kousmethode?

Werkwijze

Zonder grootverkeer, zonder een ingrijpende reconstructie van de riolering, kan de riolering hersteld worden. Het is een eenvoudige methode met een zeer korte uitvoerperiode. Het is een milieuvriendelijke methode. Er zijn enkele dingen te bedenken bij het gebruik van de Insituform® kousmethode: het is niet mogelijk om de riolering te herstellen op plaatsen waar de riolering al te diep is of waar de riolering te smal is.

Veiligheid

De riolering wordt hersteld op een manier die niet schadelijk is voor de omgeving. Het is een milieuvriendelijke methode. Het is een eenvoudige methode met een zeer korte uitvoerperiode. Het is een milieuvriendelijke methode.

Minimale overlast

De Insituform® kousmethode is een proces dat zonder overlast wordt uitgevoerd. Het is een eenvoudige methode met een zeer korte uitvoerperiode. Het is een milieuvriendelijke methode. Er zijn enkele dingen te bedenken bij het gebruik van de Insituform® kousmethode: het is niet mogelijk om de riolering te herstellen op plaatsen waar de riolering al te diep is of waar de riolering te smal is.

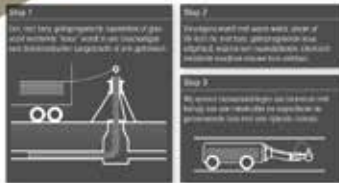
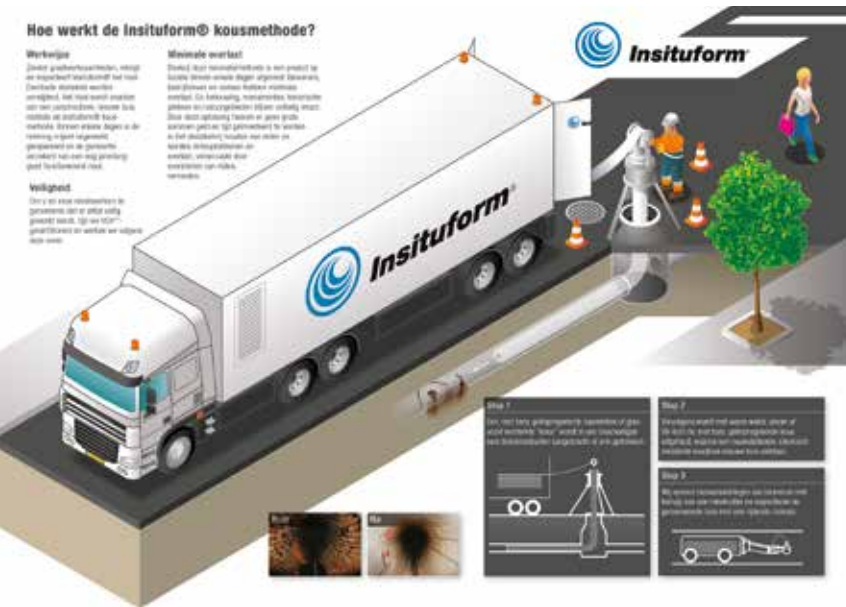

Styreen is zelfs bij zeer lage concentraties te ruiken en is, onder deze omstandigheden, niet schadelijk voor uw gezondheid. Bij de uitharding van de kunsthars wordt styreen in de kunsthars opgenomen. Daarna is de geur verdwenen.

Om mogelijke overlast door styreengeur zoveel mogelijk te beperken, vragen wij u om te controleren of alle watersloten in de afvoer met water gevuld zijn (bijv. het toilet, de afvoer van de wasmachine en/of een wastafel op zolder). Daarmee zal de geur van styreen zo min mogelijk in uw woning kunnen binnendringen. Mocht u toch binnenshuis styreenlucht waarnemen, dan is dit heel snel verholpen door de ruimtes waar u de geur waarneemt, te ventileren.

Tevens is belangrijk om tijdens onze werkzaamheden zo min mogelijk water te gebruiken, omdat wij uw aansluiting op het riool tijdelijk afsluiten.

Wij zullen u met een (rode) bewonerskaart laten weten, wanneer uw huisaansluiting op het riool afgesloten is. Wanneer deze huisaansluiting weer beschikbaar is, zullen wij u hierover informeren door middel van een (groene) bewonerskaart.

Wij vinden het belangrijk om u zo goed en volledig mogelijk te informeren over onze werkzaamheden. Daarom kunt u, mocht u vragen hebben, altijd terecht bij onze uitvoerder of voorman op het werk. Zij staan u graag te woord om uw vragen te beantwoorden.

Natuurlijk kunt u ook telefonisch (088 – 0403600) of per e-mail (insituform_nl@aegion.com) contact met ons opnemen.

Wij garanderen u, dat u na deze renovatie weer jaren ongestoord gebruik kunt maken van het riool.

Binnenkort zal een van de onderstaande kaarten bij u worden bezorgd.

Door middel van deze kaarten willen wij u informeren over de werkzaamheden aan het riool in uw straat.

Tevens geven de kaarten aan welke voorzorgsmaatregelen u kunt nemen om de overlast door de rioolrenovatie tot een minimum te beperken.



Chroomstraat 91 | 2718 RT Zoetermeer

Postbus 444 | 2700 AK Zoetermeer

Tel. : 088 – 0403600

E-mail: Insituform_nl@aegion.com

www.insituform.nl

